



GITES DE FRANCE HAUTE-VIENNE



Gîte N°87G4200 - Les Grands Marmiers

Les Grands Marmiers - 87340 LA JONCHERE ST MAURICE

Édité le 25/03/2018 - Saison 2018



Capacité : 10 personnes

Nombre de chambres : 4

Surface habitable : 130 m²

Au coeur des Monts d'Ambazac, moyenne montagne idéale pour randonner. Pour votre tranquillité, vos lits sont faits à l'arrivée.



Au calme, dans un hameau au pied du massif des Monts d'Ambazac, grande maison de famille indépendante située sur un terrain clos de 1000 m² avec une terrasse ombragée privative. Parmi les activités possibles autour du gîte, Rachida vous proposera 2 visites de fermes, "berge en vie" élevage bovin de Christelle, la ferme de Thomas, élevage ovin (traite et fabrication de fromages), une visite guidée de l'arboretum.

Surface 130 m². Rez-de-chaussée : séjour avec coin cuisine, salon et cheminée. 1er étage : 1 chambre avec salle de bains et w.c (1 lit 140), 2 chambres communicantes (1 lit 90, 1 lit 140), salle d'eau, w.c. 2ème étage : 2 chambres mansardées (5 lits 1 place). Chauffage central. Wifi. Lits faits à l'arrivée. Les animaux sont acceptés sous conditions à définir avec la propriétaire.

Propriétaire

Madame DEMIRCI Rachida
10 rue Les Grands Marmiers
87340 LA JONCHERE ST MAURICE
☎ 05 55 39 83 51 ☎ 06 44 17 10 29
✉ demirci.rachida@orange.fr

Remise des clés

Accueil au gîte. Prendre rendez-vous avec la propriétaire, Mme DEMIRCI au 05 55 39 83 51 ou au 06 44 17 10 29

Dépôt de garantie

Caution à verser à l'arrivée : 250.00€ plus une caution animal de 80.00€

Loisirs à proximité

- ⊙ Pêche : La Jonchère St Mauri 2.0 km
- ⊙ Tennis : La Jonchère St Mauri 2.0 km
- ⊙ Randonnée : La Jonchère St Mauri 2.0 km
- ⊙ Equitation : Ambazac 10.0 km
- ⊙ Gare : 1.0 km
- ⊙ Commerce : La Jonchère St Mauri 2.0 km

📍 Longitude. 1.49072281 - Latitude. 45.99224105

Dans La Jonchère St Maurice, prendre la D50 direction Les Billanges, Chatelus-Le-Marcheix. Passer sous le pont de chemin de fer et prendre à gauche la D50 vers Les Billanges, à environ 500 m tourner à gauche vers Les Grands Marmiers. Le gîte se trouve dans le hameau sur la gauche.

Thématiques

Gîte coin pêche : Etang communal de La Jonchère St Maurice, plan d'eau de 1ère catégorie, asticot autorisé sans amorçage.

Gîte Randonnées : Le chemin des Kaoliniers vous donnera l'occasion de conjuguer le passé et le présent, des puits d'extraction de kaolin, origine de la porcelaine de Limoges aux activités de plein air extrêmes de notre temps, VTT et parapente. Les arbres majestueux sont les seigneurs des bois et racontent l'histoire de cet écrin de verdure. Sentier de 9,3 km balisé en jaune.



Gîte N°87G4200 - Les Grands Marmiers *situé à 2.0 km du centre de LA JONCHERE ST MAURICE*

Tarifs à la semaine



Basse saison

Du 06/01/2018 au 06/04/2018
Du 29/09/2018 au 19/10/2018
Du 04/11/2018 au 21/12/2018

474.00€

Moyenne saison

Du 07/04/2018 au 06/07/2018
Du 01/09/2018 au 28/09/2018
Du 20/10/2018 au 03/11/2018

514.00€

Tarifs Spécifiques

2 nuits basse saison	250.00€
2 nuits moyenne saison	265.00€

Haute saison

Du 07/07/2018 au 13/07/2018
Du 25/08/2018 au 31/08/2018

574.00€

Très Haute saison

Du 14/07/2018 au 24/08/2018

689.00€

Noel

Du 22/12/2018 au 04/01/2019

509.00€

Le prix comprend

l'eau, l'électricité, les lits faits à l'arrivée.

Le prix ne comprend pas

le chauffage à régler sur place. Avance sur frais de chauffage 50 € par semaine ou 10€ par nuit à verser sur place en début de séjour (hors juillet et août) : facturation selon consommation réelle sur relevé de compteur.

Options / Suppléments

Location kit linge de toilette par personne	4.00€
Option ménage en fin de séjour	65.00€
Chauffage à la nuit	10.00€

Compléments d'informations

Toutes ces informations ont été validées par le propriétaire et ne peuvent en aucun cas mettre en cause les Gîtes de France. A défaut de conditions particulières mentionnées sur cette fiche, ce sont les conditions générales de location portées sur le contrat qui s'appliquent

Equipements intérieurs

- | | | |
|---|--|--|
| <input checked="" type="checkbox"/> Maison Individuelle | <input checked="" type="checkbox"/> TV | <input checked="" type="checkbox"/> Cheminée |
| <input checked="" type="checkbox"/> MicroOnde | <input checked="" type="checkbox"/> Congélat | <input checked="" type="checkbox"/> LaveLing |
| <input checked="" type="checkbox"/> LaveVais | | |

Equipements extérieurs

- | | | |
|--|--|--|
| <input checked="" type="checkbox"/> Jardin | <input checked="" type="checkbox"/> Terrasse | <input checked="" type="checkbox"/> Barbecue |
| <input checked="" type="checkbox"/> Sal.Jard | <input checked="" type="checkbox"/> ChaisLon | <input checked="" type="checkbox"/> TerrClos |
| <input checked="" type="checkbox"/> Jeux.Enf | | |

Services

- | | | |
|--|--|--|
| <input checked="" type="checkbox"/> Forfait ménage | <input checked="" type="checkbox"/> Draps fourni | <input checked="" type="checkbox"/> Location linge toile |
|--|--|--|

Détail des pièces

Niveau	Type de pièce	Surface Literie	Descriptif - Equipement
RDC	sejour avec coin cuisine	22.00m ²	
RDC	Salon	26.00m ²	Salon avec cheminée et espace repas.
1er étage	Chambre	13.00m ² - 1 lit(s) 140	Chambre avec salle de bains et wc privatifs (4 m2).
1er étage	Chambre	13.00m ² - 1 lit(s) 90	Chambre communicante avec la suivante.
1er étage	Chambre	13.00m ² - 1 lit(s) 140	Chambre communicante avec la précédente.
1er étage	Salle d'eau	4.00m ²	
1er étage	WC	m ²	
2.0e étage	Chambre	10.00m ² - 3 lit(s) 90	Chambre mansardée avec 2 vélux.
2.0e étage	Chambre	9.00m ² - 2 lit(s) 90	Chambre mansardée avec vélux.



GITES DE FRANCE HAUTE-VIENNE



Gîte N°87G4200 - Les Grands Marmiers

Les Grands Marmiers - 87340 LA JONCHERE ST MAURICE



Capacité : 10 personnes

Nombre de chambres : 4

Surface habitable : 130 m²

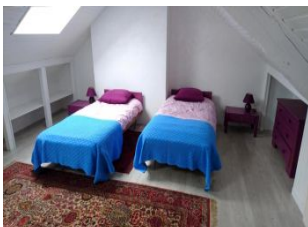
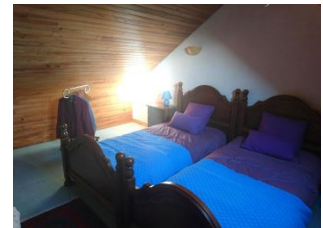
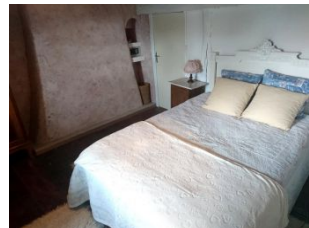
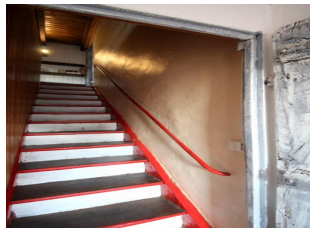



GITES DE FRANCE HAUTE-VIENNE



Gîte N°87G4200 - Les Grands Marmiers

Les Grands Marmiers - 87340 LA JONCHERE ST MAURICE



Capacité : 10 personnes

Nombre de chambres : 4

Surface habitable : 130 m²

